Soisy
sous-Montmorency

DEPENSES TOTALES 2018
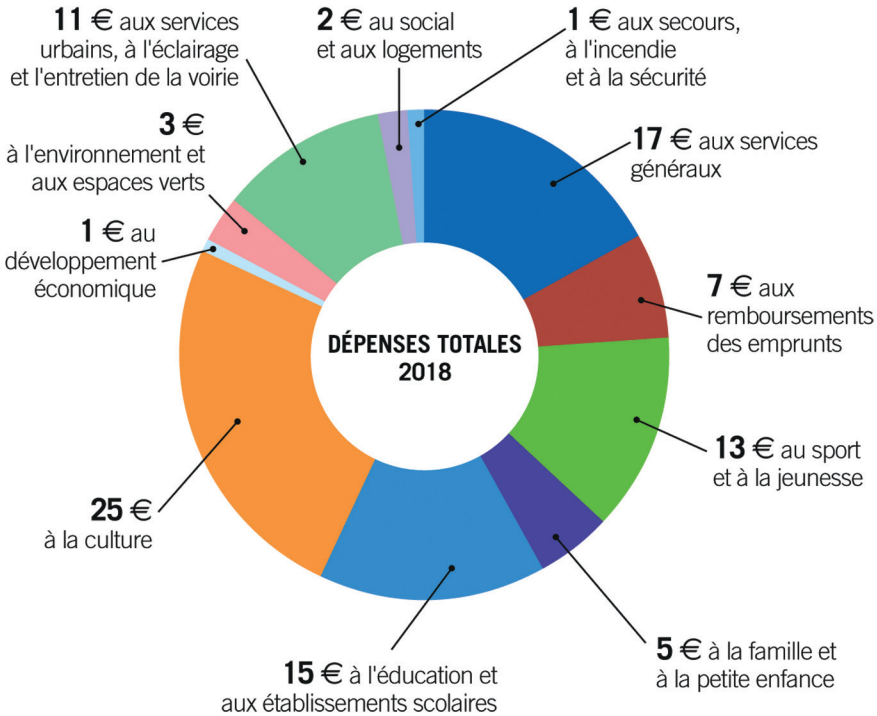
Pour 100 € dépensés, la répartition est la suivante :